

RESOLUÇÃO N. 600-018 DE 16.12.2003

Autoriza a instalação de dezoito Varas Federais na Primeira Região, dispõe sobre sua organização e estrutura e dá outras providências.

O PRESIDENTE DO TRIBUNAL REGIONAL FEDERAL DA PRIMEIRA REGIÃO, no uso da competência prevista no art. 22, IX, do Regimento Interno e tendo em vista o decidido no Processo Administrativo nº 6.488/2003 - TRF, na sessão plenária de 11/12/2003,

CONSIDERANDO:

- a) a criação de mais 59 (cinquenta e nove) Varas na Primeira Região pela Lei nº 10.772, de 21 de novembro de 2003;
- b) as restrições impostas pelo referido estatuto com a implantação gradativa de Varas até o ano de 2008, dez autorizadas para o presente exercício e oito para o ano vindouro;
- c) a ampliação pela Lei das unidades voltadas à atividade-fim do Judiciário sem o imprescindível reforço de cargos para a área administrativa das Seccionais e organização das Turmas Recursais;
- d) a premência de dotar os Juizados Especiais Federais com estrutura que comporte a crescente e volumosa demanda, que se adapte às suas especificidades e que guarde compatibilidade com as Varas já instaladas na Primeira Região;
- e) a conciliação das prioridades dos Juizados com a necessidade de recomposição dos quadros das Varas Federais e das Secretarias Administrativas das Seções Judiciárias para assegurar melhor desempenho na prestação jurisdicional;
- f) os requisitos orçamentários e operacionais inerentes à implantação das novas Varas; RESOLVE:

Art. 1º Fica autorizada a instalação de 18 (dezoito) Varas criadas pela Lei nº 10.772, de 21 de novembro de 2003, na Justiça Federal da Primeira Região, com as respectivas Secretarias, observado o disposto no seu art. 1º, I, e § 1º, sendo 17 (dezesete) de Juizado Especial Federal e 1 (uma) de competência geral, assim distribuídas:

- I – Seção Judiciária do Estado do Acre: 1 (uma) de Juizado Especial Federal em Rio Branco, identificada como 4ª Vara;
- II – Seção Judiciária do Estado do Amapá: 1 (uma) de Juizado Especial Federal em Macapá, identificada como 3ª Vara;
- III – Seção Judiciária do Estado do Amazonas: 1 (uma) de Juizado Especial Federal em Manaus, identificada como 6ª Vara; 1 (uma) de competência geral e com Juizado Especial Federal Adjunto Cível e Criminal, com a respectiva Subseção, sediada na cidade de Tabatinga, identificada como Vara Única;
- IV – Seção Judiciária do Estado da Bahia: 2 (duas) de Juizado Especial Federal em Salvador, identificadas como 21ª e 22ª Varas;
- V – Seção Judiciária do Distrito Federal: 2 (duas) de Juizado Especial Federal em Brasília, identificadas como 23ª e 24ª Varas;
- VI – Seção Judiciária do Estado de Goiás: 1 (uma) de Juizado Especial Federal em Goiânia, identificada como 13ª Vara;
- VII – Seção Judiciária do Estado do Maranhão: 1 (uma) de Juizado Especial Federal em São Luís, identificada como 7ª Vara;
- VIII – Seção Judiciária do Estado de Mato Grosso: 1 (uma) de Juizado Especial Federal em Cuiabá, identificada como 6ª Vara;
- IX – Seção Judiciária do Estado de Minas Gerais: 3 (três) de Juizado Especial Federal em Belo Horizonte, identificadas como 30ª, 31ª e 32ª Varas;
- X – Seção Judiciária do Estado do Pará: 1 (uma) de Juizado Especial Federal em Belém, identificada como 8ª Vara;
- XI – Seção Judiciária do Estado do Piauí: 1 (uma) de Juizado Especial Federal em Teresina, identificada como 6ª Vara;
- XII – Seção Judiciária do Estado de Rondônia: 1 (uma) de Juizado Especial Federal em Porto Velho, identificada como 4ª Vara;
- XIII – Seção Judiciária do Estado de Roraima: 1 (uma) de Juizado Especial Federal em Boa Vista, identificada como 3ª Vara.

Art. 2º Os Juizados Especiais Federais serão organizados e estruturados nas Seções Judiciárias da Primeira Região de acordo com o Anexo I.

§ 1º A instalação de Varas de Juizado nas Seções Judiciárias ensejará a concomitante extinção dos Juizados Especiais Autônomos Como Serviços Destacados em funcionamento na respectiva sede da Seccional.

§ 2º As Varas de Juizado instaladas mediante transformação de Varas Cíveis nas Seções Judiciárias da Bahia e de Minas Gerais terão a estrutura organizacional, quadro de magistrados, quadro de pessoal e quadro de funções comissionadas adequados às disposições desta Resolução.

§ 3º O Juizado da Seção Judiciária de Tocantins permanecerá com a organização atual até a instalação de Vara de Juizado criada pela Lei nº 10.772/2003.

§ 4º Os Juizados que funcionam mediante convênio com instituições de ensino permanecerão com a atual estrutura de cargos e funções.

§ 5º Em cada Seção Judiciária haverá uma secretaria única para apoio cartorário às Turmas Recursais, coordenada por seu Presidente e organizada na forma do Anexo I.

§ 6º Havendo mais de uma Turma Recursal na mesma Seccional, a administração da secretaria única caberá ao Juiz designado pelo Presidente do Tribunal, mediante indicação do Coordenador dos Juizados Especiais Federais da Primeira Região.

Art. 3º Todos os juizes atualmente em exercício nos Juizados Especiais Federais permanecerão designados para atuar nas Varas de Juizado de que trata esta Resolução.

§ 1º O Presidente do Tribunal designará, provisoriamente, dentre os juizes mencionados no caput e mediante indicação do Coordenador dos Juizados Especiais Federais da Primeira Região, os titulares das Varas de Juizado até o preenchimento, por meio de remoção ou promoção, das vagas criadas pela Lei nº 10.772/2003.

§ 2º A designação definitiva de titular ou substituto para as Varas de Juizado ensejará o retorno às unidades de origem de igual número de magistrados na Vara, mediante opção e observada a ordem de antiguidade na Justiça Federal, mantido, em qualquer hipótese, a quantidade atual de magistrados dos Juizados Especiais Federais.

Art. 4º Havendo mais de 1 (uma) Vara de Juizado na Seção Judiciária, o Coordenador Seccional dos Juizados será designado dentre os titulares pelo Presidente do Tribunal, mediante indicação do Coordenador dos Juizados Especiais Federais da Primeira Região.

Art. 5º Os cargos de Juiz Federal, de Juiz Federal Substituto, os cargos integrantes das carreiras judiciárias e os cargos e funções comissionadas criados pela Lei nº 10.772/2003 serão distribuídos conforme o Anexo II desta Resolução e providos, legalmente, de acordo com as necessidades do serviço.

Art. 6º A organização dos Juizados na forma prevista no art. 2º (Anexo I - lotação ideal) dar-se-á mediante distribuição dos cargos criados pela Lei nº 10.772/2003 aludidos no artigo anterior (Anexo II), complementados pelos servidores atualmente cedidos aos Juizados Especiais Federais em cada localidade. (Anexo III.)

§ 1º Para cada magistrado titular das Turmas Recursais ficará disponível 1 (um) Analista Judiciário da secretaria única que ele indicar, para assisti-lo nos processos em que atuar.

§ 2º Para cada juiz em auxílio nas Varas de Juizado, enquanto perdurar a designação, haverá reforço de 2 (dois) servidores (Anexo III) para a respectiva secretaria.

§ 3º Inexistindo correspondência, no todo ou em parte, entre os cargos dos servidores atualmente cedidos aos Juizados e os mencionados no Anexo I (lotação ideal), as vagas serão, excepcionalmente, preenchidas com as categorias funcionais disponíveis, nos quantitativos pormenorizados no Anexo III, observadas as atribuições e peculiaridades de cada cargo.

§ 4º Completa a lotação ideal prevista no art. 2º (Anexo I), os servidores excedentes poderão, a critério do Diretor do Foro e atendidas as necessidades de serviço dos Juizados, retornar às respectivas Varas ou unidades de origem.

Art. 7º A Subseção Judiciária de Tabatinga tem jurisdição nos municípios de Amatura, Atalaia do Norte, Benjamim Constant, Fonte Boa, Jutai, Santo Amaro do Iça, São Paulo de Olivença, Tabatinga e Tonantins.

§ 1º Junto à Vara da Subseção Judiciária de Tabatinga funcionará um Juizado Especial Federal Adjunto Cível e Criminal.

§ 2º Os feitos em tramitação nas demais Varas da Seção Judiciária do Estado do Amazonas abrangidos pela competência territorial fixada no caput serão distribuídos à nova Vara, observadas as vinculações legais.

§ 3º A estrutura organizacional da Vara de que trata este artigo e da Subseção Judiciária, bem como a definição de pessoal, cargos e funções são os previstos na Resolução nº 5, de 13 de abril de 1999.

Art. 8º As Varas de que trata esta Resolução serão instaladas de acordo com as disponibilidades orçamentárias de material e pessoal e à medida que forem concluídas as obras de adaptação, ampliação e reparos das instalações, mediante cronograma estabelecido pela Presidência do Tribunal, observado o disposto no art. 1º, I, e § 1º da Lei nº 10.772/2003.

Art. 9º As Seções Judiciárias das localidades onde serão implantadas Varas autorizadas adotarão as providências decorrentes desta Resolução.

Art. 10. São mantidos os padrões estruturais das Seções Judiciárias de que trata o art. 1º da Resolução nº 5/1999, independentemente do número de Varas, até que sejam integralmente implantadas as Varas criadas pela Lei nº 10.772/2003, quando deverá ser realizado novo estudo para definição das referências adotadas.

Art.11. Ficam transformadas em 4 (quatro) funções de Executante de Mandados – FC-05, destinadas à Central de Mandados da Seção Judiciária de Minas Gerais, as seguintes funções comissionadas do atual quadro de pessoal do Juizado Especial Federal de Minas Gerais, mencionadas no art. 10, I, da Resolução nº 600-009, de 9 de setembro de 2003:

I 3 (três) funções de Supervisor de Seção FC-05;

II 1 (uma) função de Oficial de Gabinete FC-05.

Art. 12. Esta Resolução entrará em vigor no dia de sua publicação, alteradas, no que couber, a Resolução nº 5, de 13 de abril de 1999, a Resolução nº 03, de 06 de fevereiro de 2002, e a Resolução nº 600-009, de 9 de setembro de 2003, revogadas as disposições em contrário.

ANEXO I – RESOLUÇÃO N. 600-018/2003

(Art. 2º)

ORGANIZAÇÃO DOS JUIZADOS ESPECIAIS FEDERAIS

Justiça Federal da Primeira Região

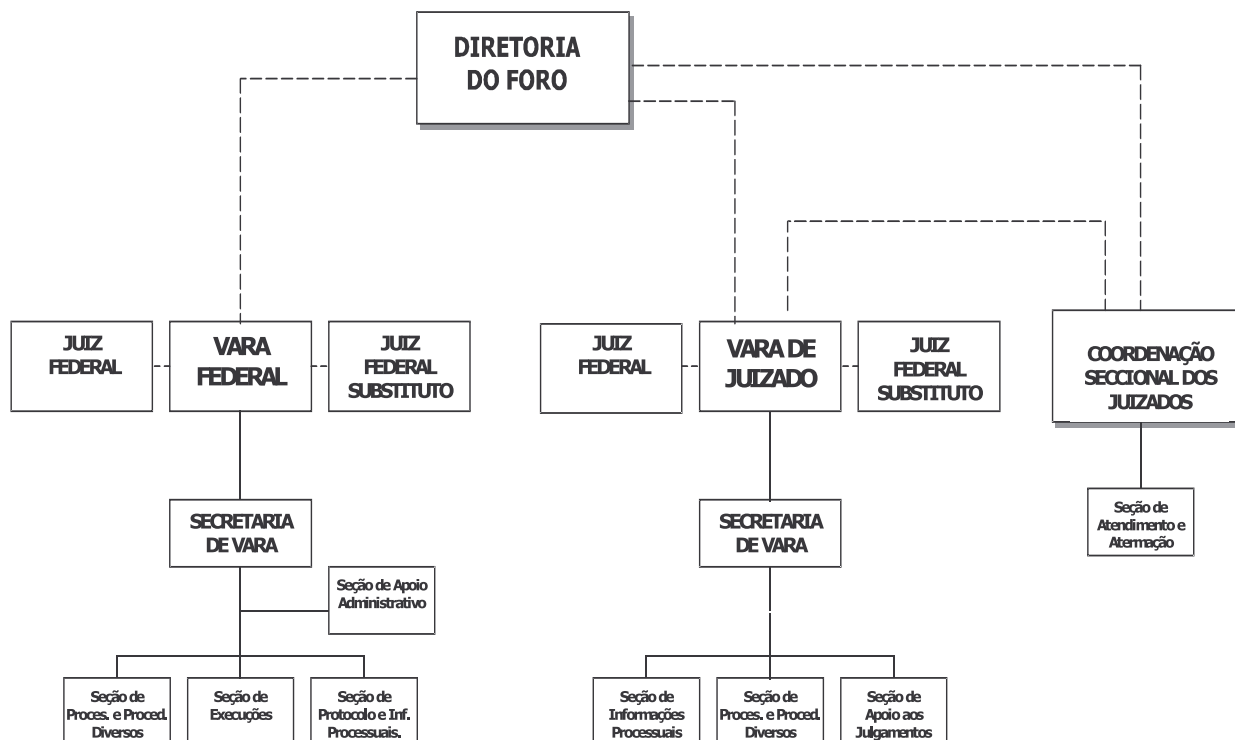

ANEXO I – RESOLUÇÃO/600-018/2003

(Art. 2º)

QUADRO IDEAL DE LOTAÇÃO

COORDENAÇÃO SECCIONAL DE JUIZADO ESPECIAL FEDERAL ESTRUTURA DE CARGOS EFETIVOS – QUADRO IDEAL

| UNIDADE ADMINISTRATIVA | CARGO | QUANT. DE CARGOS POR SEÇÃO JUDICIÁRIA | | | | |
|----------------------------------|---------------------------------------|---------------------------------------|------------|----------|----------|-----------|
| | | AC, MT, RR AM, AP, PI, RO | GO, MA, PA | DF | BA | MG |
| Seção de Atendimento e Atermação | Analista Judiciário (Área Judiciária) | 2 | 4 | 4 | 5 | 6 |
| | Técnico Judiciário | 2 | 3 | 4 | 4 | 4 |
| TOTAIS | | 4 | 7 | 8 | 9 | 10 |

COORDENAÇÃO SECCIONAL DE JUIZADO ESPECIAL FEDERAL ESTRUTURA DE FUNÇÕES COMISSIONADAS – QUADRO IDEAL

| UNIDADE ADMINISTRATIVA | FUNÇÃO | | QUANT. DE FUNÇÕES POR SEÇÃO JUDICIÁRIA | | | |
|----------------------------------|-----------------------|-------|--|------------|----------|----------|
| | | | AC, AM, AP, MT, PI, RO, RR | GO, MA, PA | BA, DF | MG |
| Seção de Atendimento e Atermação | Supervisor de Seção | FC-05 | 1 | 1 | 1 | 1 |
| | Assistente Técnico II | FC-03 | 1 | 2 | 3 | 4 |
| TOTAIS | | | 2 | 3 | 4 | 5 |

COORDENAÇÃO SECCIONAL DE JUIZADO ESPECIAL FEDERAL RESUMO DE CARGOS E FUNÇÕES POR SEÇÃO JUDICIÁRIA - QUADRO IDEAL

| SEÇÃO JUDICIÁRIA | CARGO | | | FUNÇÃO | | |
|------------------|---------------------|--------------------|-----------|---------------------------|-----------------------------|-----------|
| | Analista Judiciário | Técnico Judiciário | SUBTOTAL | Supervisor de Seção FC-05 | Assistente Técnico II FC-03 | SUBTOTAL |
| Acre | 2 | 2 | 4 | 1 | 1 | 2 |
| Amapá | 2 | 2 | 4 | 1 | 1 | 2 |
| Amazonas | 2 | 2 | 4 | 1 | 1 | 2 |
| Bahia | 5 | 4 | 9 | 1 | 3 | 4 |
| Distrito Federal | 4 | 4 | 8 | 1 | 3 | 4 |
| Goiás | 4 | 3 | 7 | 1 | 2 | 3 |
| Maranhão | 4 | 3 | 7 | 1 | 2 | 3 |
| Mato Grosso | 2 | 2 | 4 | 1 | 1 | 2 |
| Minas Gerais | 6 | 4 | 10 | 1 | 4 | 5 |
| Pará | 4 | 3 | 7 | 1 | 2 | 3 |
| Piauí | 2 | 2 | 4 | 1 | 1 | 2 |
| Roraima | 2 | 2 | 4 | 1 | 1 | 2 |
| Rondônia | 2 | 2 | 4 | 1 | 1 | 2 |
| TOTAL | 41 | 35 | 76 | 13 | 23 | 36 |

TURMA RECURSAL - SECRETARIA ÚNICA (art. 2º § 5º) ESTRUTURA DE CARGOS EFETIVOS – QUADRO IDEAL

| CARGO | QT. POR SECRETARIA | | | | | GABINETE DE JUIZ (art. 6º, § 1º) | TOTAL SECRETARIAS (*) |
|---------------------------------------|--------------------|---------------|-----------------------|----------|--------------|----------------------------------|-----------------------|
| | AC, MT | AM/RR, PI, RO | BA, DF, GO, MA, PA/AP | MG | SUBTOTAL (*) | | |
| Analista Judiciário (Área Judiciária) | 2 | 2 | 2 | 3 | 23 | 36 | 59 |
| Técnico Judiciário | 1 | 2 | 3 | 3 | 26 | 0 | 26 |
| TOTAL | 3 | 4 | 5 | 6 | 49 | 36 | 85 |

(*) 11 Secretarias para 12 Turmas Recursais e 36 juízes

TURMA RECURSAL - SECRETARIA ÚNICA (art. 2º § 5º)
ESTRUTURA DE FUNÇÕES COMISSONADAS – QUADRO IDEAL

| CARGO | | QT. POR SECRETARIA | | | | | GABINETE DE JUIZ (art. 6º, § 1º) | TOTAL SECRETARIAS (*) |
|--------------------------|-------|--------------------|---------------|-----------------------|----------|--------------|-------------------------------------|--------------------------|
| | | AC, MT | AM/RR, PI, RO | BA, DF, GO, MA, PA/AP | MG | SUBTOTAL (*) | | |
| Supervisor de Secretaria | FC-05 | 1 | 1 | 1 | 1 | 11 | - | 11 |
| Assistente Técnico II | FC-03 | - | - | - | - | - | 36 | 36 |
| Assistente Técnico I | FC-02 | 1 | 1 | 1 | 2 | 12 | - | 12 |
| TOTAL | | 2 | 2 | 2 | 3 | 23 | 36 | 59 |

(*) 11 Secretarias de 12 Turmas Recursais e 36 juízes

TURMA RECURSAL - SECRETARIA ÚNICA
DETALHAMENTO DOS GABINETES DE JUIZ
CARGOS EFETIVOS E FUNÇÕES COMISSONADAS - QUADRO IDEAL

| | CARGO Analista Judiciário (Área Judiciária) | FUNÇÃO COMISSONADA Assistente Técnico II FC-03 |
|-------------------------|--|--|
| QT. POR GABINETE | 1 | 1 |
| N. GABINETES | 36 | 36 |
| TOTAL | 36 | 36 |

TURMA RECURSAL - SECRETARIA ÚNICA
DETALHAMENTO DOS GABINETES DE JUIZ POR SEÇÃO JUDICIÁRIA – QUADRO IDEAL

| TURMA RECURSAL | QT. JUÍZES | SERVIDORES PARA OS GABINETES | | | |
|------------------|------------|------------------------------|--------------------|--|--------------------|
| | | CARGO - Analista Judiciário | | FUNÇÃO - Assistente Técnico II - FC-03 | |
| | | QT. POR GABINETE | TOTAL DA SECCIONAL | QT. POR GABINETE | TOTAL DA SECCIONAL |
| Acre | 3 | 1 | 3 | 1 | 3 |
| Amazonas/Roraima | 3 | 1 | 3 | 1 | 3 |
| Bahia | 3 | 1 | 3 | 1 | 3 |
| Distrito Federal | 3 | 1 | 3 | 1 | 3 |
| Goiás | 3 | 1 | 3 | 1 | 3 |
| Maranhão | 3 | 1 | 3 | 1 | 3 |
| Mato Grosso | 3 | 1 | 3 | 1 | 3 |
| Minas Gerais | 6 | 1 | 6 | 1 | 6 |
| Pará/Amapá | 3 | 1 | 3 | 1 | 3 |
| Piauí | 3 | 1 | 3 | 1 | 3 |
| Rondônia | 3 | 1 | 3 | 1 | 3 |
| TOTAL | 36 | | 36 | | 36 |

TURMA RECURSAL - SECRETARIA ÚNICA
RESUMO GERAL DE CARGOS E FUNÇÕES POR SEÇÃO JUDICIÁRIA – QUADRO IDEAL

| SECRETARIA TURMA RECURSAL | CARGO | | FUNÇÃO | | |
|---------------------------|---------------------------------------|--------------------|----------------------------------|-------------------------------|------------------------------|
| | Analista Judiciário (Área Judiciária) | Técnico Judiciário | Supervisor de Secretaria – FC-05 | Assistente Técnico II – FC-03 | Assistente Técnico I – FC-02 |
| Acre | 5 | 1 | 1 | 3 | 1 |
| Amazonas/Roraima | 5 | 2 | 1 | 3 | 1 |
| Bahia | 5 | 3 | 1 | 3 | 1 |
| Distrito Federal | 5 | 3 | 1 | 3 | 1 |
| Goiás | 5 | 3 | 1 | 3 | 1 |
| Maranhão | 5 | 3 | 1 | 3 | 1 |
| Mato Grosso | 5 | 1 | 1 | 3 | 1 |
| Minas Gerais | 9 | 3 | 1 | 6 | 2 |
| Pará/Amapá | 5 | 3 | 1 | 3 | 1 |
| Piauí | 5 | 2 | 1 | 3 | 1 |
| Rondônia | 5 | 2 | 1 | 3 | 1 |
| SUBTOTAL | 59 | 26 | 11 | 36 | 12 |
| TOTAL | 85 | | 59 | | |

VARA DE JUIZADO ESPECIAL FEDERAL CÍVEL
ESTRUTURA DE CARGOS EFETIVOS – QUADRO IDEAL

| UNIDADE ADMINISTRATIVA | | CARGO | 1 VARA | 17 VARAS |
|-------------------------------------|---|---------------------------------------|------------|------------|
| Gabinete de Juiz Federal | | Analista Judiciário (Área Judiciária) | 1 | 17 |
| | | Técnico Judiciário | 1 | 17 |
| | | SUBTOTAL | 2 | 34 |
| Gabinete de Juiz Federal Substituto | | Analista Judiciário (Área Judiciária) | 1 | 17 |
| | | Técnico Judiciário | 1 | 17 |
| | | SUBTOTAL | 2 | 34 |
| Secretaria de Vara de Juizado | Seção de Informações Processuais | Analista Judiciário (Área Judiciária) | 1 | 17 |
| | | Técnico Judiciário | 3 | 51 |
| | Seção de Processamento e Procedimentos Diversos | Analista Judiciário (Área Judiciária) | 1 | 17 |
| | | Técnico Judiciário | 3 | 51 |
| | Seção de Apoio aos Julgamentos | Analista Judiciário (Área Judiciária) | 1 | 17 |
| | | Técnico Judiciário | 1 | 17 |
| | | SUBTOTAL | 10 | 170 |
| | TOTAL | 14 | 238 | |

VARA DE JUIZADO ESPECIAL FEDERAL CÍVEL
ESTRUTURA DE FUNÇÕES COMISSONADAS – QUADRO IDEAL

| UNIDADE ADMINISTRATIVA | | FUNÇÃO | | 1 VARA | 17 VARAS |
|-------------------------------------|---|-------------------------------|-------|----------|------------|
| Gabinete de Juiz Federal | | Oficial de Gabinete | FC-05 | 1 | 17 |
| | | Assistente Técnico II | FC-03 | 1 | 17 |
| | | SUBTOTAL | | 2 | 34 |
| Gabinete de Juiz Federal Substituto | | Oficial de Gabinete | FC-05 | 1 | 17 |
| | | Assistente Técnico II | FC-03 | 1 | 17 |
| | | SUBTOTAL | | 2 | 34 |
| Secretaria de Vara de Juizado | Seção de Informações Processuais | Diretor de Secretaria de Vara | CJ-03 | 1 | 17 |
| | | Supervisor de Seção | FC-05 | 1 | 17 |
| | | Assistente Técnico I | FC-02 | 1 | 17 |
| | Seção de Processamento e Procedimentos Diversos | Supervisor de Seção | FC-05 | 1 | 17 |
| | | Supervisor de Seção | FC-05 | 1 | 17 |
| | Seção de Apoio aos Julgamentos | Supervisor de Seção | FC-05 | 1 | 17 |
| | SUBTOTAL | | | 5 | 85 |
| | TOTAL | | | 9 | 153 |

REFORÇO PARA ÁREAS DE DISTRIBUIÇÃO, CONTADORIA E
CENTRAL DE MANDADOS DA DIREÇÃO DO FORO DAS SEÇÕES JUDICIÁRIAS
ESTRUTURA DE CARGOS EFETIVOS - QUADRO IDEAL

| UNIDADE ADMINISTRATIVA | CARGO | QUANT. DE CARGOS POR SEÇÃO JUDICIÁRIA | | | | |
|--|--|---------------------------------------|----------------|----------------|----------|----------|
| | | AC, MT, RR | AM, AP, PI, RO | GO, MA, PA, DF | BA | MG |
| Seção de Classificação e Distribuição/ SECAD | Analista Judiciário (Área Judiciária) | 1 | 1 | 1 | 1 | 2 |
| | Técnico Judiciário | - | 1 | 1 | 2 | 2 |
| Seção de Contadoria/SECAD | Analista Judiciário (Contador) | 1 | 1 | 1 | 1 | 2 |
| | Técnico Judiciário | - | 1 | 2 | 3 | 2 |
| Central de Mandados/SECAD | Analista Judiciário (Executante de Mandados) | 1 | 1 | 2 | 2(*) | 3(*) |
| | TOTAL P/ SJ | 3 | 5 | 7 | 7 | 8 |
| | TOTAL GERAL | 9 | 20 | 28 | 7 | 8 |
| | | | | 72 | | |

(*) Cargos já existentes nas Seções Judiciárias devido ao saldo da transformação das Varas cíveis em Vara de Juizado, sendo 4 Analistas Judiciários - Executantes de Mandados na Bahia e 4 em Minas Gerais.

**REFORÇO PARA ÁREAS DE DISTRIBUIÇÃO, CONTADORIA E
CENTRAL DE MANDADOS DA DIREÇÃO DO FORO DAS SEÇÕES JUDICIÁRIAS
ESTRUTURA DE FUNÇÕES COMISSONADAS – QUADRO IDEAL**

| SEÇÃO JUDICIÁRIA | FUNÇÃO | Seção de Classificação e Distribuição/ SECAD | Seção de Contadoria/ SECAD | Central de Mandados/ SECAD | SUBTOTAL P/ SJ | TOTAL |
|--------------------|--------------------------------|--|----------------------------|----------------------------|----------------|-----------|
| AC, MT, RR | Assistente Técnico II - FC-03 | 1 | 1 | - | 2 | 6 |
| | Executante de Mandados - FC-05 | - | - | 1 | 1 | 3 |
| AM, AP, PI, RO | Assistente Técnico II - FC-03 | 1 | 1 | - | 2 | 8 |
| | Executante de Mandados - FC-05 | - | - | 1 | 1 | 4 |
| GO, MA, PA, DF | Assistente Técnico II - FC-03 | 1 | 1 | - | 2 | 8 |
| | Executante de Mandados - FC-05 | | | 2 | 2 | 8 |
| BA | Assistente Técnico II - FC-03 | 1 | 1 | - | 2 | 2 |
| | Executante de Mandados - FC-05 | - | - | 2(*) | - | - |
| MG | Assistente Técnico II - FC-03 | 2 | 2 | - | 4 | 4 |
| | Executante de Mandados - FC-05 | - | - | 3(*) | - | - |
| TOTAL GERAL | | | | | | 43 |

(*) Funções já existentes nas Seções Judiciárias devido ao saldo da transformação das Varas cíveis em Vara de Juizado, sendo 4 Executantes de Mandados na Bahia e 4 em Minas Gerais.

**REFORÇO PARA ÁREAS DE DISTRIBUIÇÃO, CONTADORIA E
CENTRAL DE MANDADOS DA DIREÇÃO DO FORO DAS SEÇÕES JUDICIÁRIAS
RESUMO DE CARGOS E FUNÇÕES - QUADRO IDEAL**

| SEÇÃO JUDICIÁRIA | CARGO | | | | FUNÇÃO | | |
|------------------|---------------------------------------|--------------------------------|--------------------|-----------|-----------------------|------------------------|-----------|
| | Analista Judiciário (Área Judiciária) | Analista Judiciário (Contador) | Técnico Judiciário | TOTAL | Assistente Técnico II | Executante de Mandados | TOTAL |
| Acre | 2 | 1 | 0 | 3 | 2 | 1 | 3 |
| Amapá | 2 | 1 | 2 | 5 | 2 | 1 | 3 |
| Amazonas | 2 | 1 | 2 | 5 | 2 | 1 | 3 |
| Bahia | 1 (*) | 1 | 5 | 7 | 2 | 2(*) | 2 |
| Distrito Federal | 3 | 1 | 3 | 7 | 2 | 2 | 4 |
| Goiás | 3 | 1 | 3 | 7 | 2 | 2 | 4 |
| Maranhão | 3 | 1 | 3 | 7 | 2 | 2 | 4 |
| Mato Grosso | 2 | 1 | 0 | 3 | 2 | 1 | 3 |
| Minas Gerais | 2 (*) | 2 | 4 | 8 | 4 | 3(*) | 4 |
| Pará | 3 | 1 | 3 | 7 | 2 | 2 | 4 |
| Piauí | 2 | 1 | 2 | 5 | 2 | 1 | 3 |
| Roraima | 2 | 1 | 0 | 3 | 2 | 1 | 3 |
| Rondônia | 2 | 1 | 2 | 5 | 2 | 1 | 3 |
| TOTAL | 29 | 14 | 29 | 72 | 28 | 15 | 43 |

(*) Mais 3 analistas Judiciários/Executantes de Mandados na Bahia e 4 em Minas com funções já existentes nas Seções Judiciárias devido ao saldo da transformação das Varas cíveis em Vara de Juizado, sendo 4 Executantes de Mandados na Bahia e 4 em Minas Gerais.

RESUMO GERAL DE CARGOS EFETIVOS – QUADRO IDEAL

| CARGO | COORDENAÇÃO JUIZADOS (1) | VARA | | | | TURMA RECURSAL(2) | | REFORÇO ÁREA ADM. (3) | TOTAL |
|---------------------------------------|--------------------------|-------------------|-------------------------|------------------|------------|-------------------|------------------|-----------------------|------------|
| | | GAB. JUIZ FEDERAL | GAB. JUIZ FEDERAL SUBS. | REFORÇO GABINETE | SECRETARIA | GAB. JUIZ | SECRETARIA ÚNICA | | |
| Analista Judiciário (Área Judiciária) | 41 | 17 | 17 | - | 51 | 36 | 13 | 29 | 214 |
| Analista Judiciário (Contador) | 0 | 0 | 0 | - | 0 | 0 | 0 | 14 | 14 |
| Técnico Judiciário | 35 | 17 | 17 | - | 119 | 0 | 26 | 29 | 243 |
| TOTAL | 76 | 34 | 34 | - | 170 | 36 | 49 | 72 | 471 |

(1) 13 Coordenações Seccionais

(2) 12 Turmas Recursais

(3) Distribuição, Contadoria e Central de Mandados de 13 Seccionais

**RESUMO GERAL DE CARGOS EM COMISSÃO JUDICIÁRIOS E
FUNÇÕES COMISSONADAS – QUADRO IDEAL**

| CJ/FC | | COORDENAÇÃO JUIZADOS | VARAS (17) | | | TURMAS RECURSAIS (12) | | REFORÇO ÁREA ADM. | TOTAL |
|-------------------------------|-------|----------------------|-------------------|-------------------------|------------|-----------------------|------------------|-------------------|------------|
| | | | GAB. JUIZ FEDERAL | GAB. JUIZ FEDERAL SUBS. | SECRETARIA | GAB. JUIZ | SECRETARIA ÚNICA | | |
| Diretor de Secretaria de Vara | CJ-03 | - | - | - | 17 | - | - | - | 17 |
| Supervisor de Secretaria | FC-05 | - | - | - | - | - | 11 | - | 11 |
| Supervisor de Seção | FC-05 | 13 | - | - | 51 | - | - | - | 64 |
| Oficial de Gabinete | FC-05 | - | 17 | 17 | - | - | - | - | 34 |
| Executante de Mandados | FC-05 | - | - | - | - | - | - | 15 (*) | 15 |
| Assistente Técnico II | FC-03 | 23 | 17 | 17 | - | 36 | - | 28 | 121 |
| Assistente Técnico I | FC-02 | - | - | - | 17 | - | 12 | - | 29 |
| TOTAL | | 36 | 34 | 34 | 85 | 36 | 23 | 43 | 291 |

(*) Além dos já existentes nas Seccionais da Bahia e de Minas Gerais devido à transformação de Varas cíveis em Varas de Juizado.

**ANEXO II – RESOLUÇÃO N. 600-018/2003
(Art. 5º)**

DISTRIBUIÇÃO DOS CARGOS E FUNÇÕES CRIADOS PELA LEI 10.772/2003

Justiça Federal da Primeira Região

(Art. 1º, I a XIII)

DISTRIBUIÇÃO DAS VARAS DE JUIZADO DA PRIMEIRA REGIÃO

| SEÇÃO JUDICIÁRIA | VARAS EXISTENTES | VARAS A INSTALAR | TOTAL DE VARAS DE JUIZADO | DISTRIBUIÇÃO CARGOS CRIADOS (MAGISTRATURA) | |
|------------------|------------------|------------------|---------------------------|--|-------------------------|
| | | | | Juiz Federal | Juiz Federal Substituto |
| AC | - | 1 | 1 | 1 | 1 |
| AP | - | 1 | 1 | 1 | 1 |
| AM | - | 2 (*) | 2 | 2 | 2 |
| BA | 1 | 2 | 3 | 2 | 2 |
| DF | - | 2 | 2 | 2 | 2 |
| GO | - | 1 | 1 | 1 | 1 |
| MA | - | 1 | 1 | 1 | 1 |
| MT | - | 1 | 1 | 1 | 1 |
| MG | 1 | 3 | 4 | 3 | 3 |
| PA | - | 1 | 1 | 1 | 1 |
| PI | - | 1 | 1 | 1 | 1 |
| RO | - | 1 | 1 | 1 | 1 |
| RR | - | 1 | 1 | 1 | 1 |
| TO | - | 0 | 0 | 0 | 0 |
| TOTAL | 2 | 18 | 20 | 18 | 18 |

(*) 1 Vara de competência geral em Tabatinga/AM, com um Juizado Especial Federal Adjunto Cível e Criminal.

COORDENAÇÃO SECCIONAL DE JUIZADO ESPECIAL FEDERAL

ESTRUTURA DE CARGOS EFETIVOS – RECURSOS LEI 10.772/2003

| UNIDADE ADMINISTRATIVA | CARGO | QUANT. DE CARGOS POR SEÇÃO JUDICIÁRIA | | | | |
|----------------------------------|---------------------------------------|---------------------------------------|------------|----------|----------|----------|
| | | AC, MT, RR | GO, MA, PA | DF | BA | MG |
| Seção de Atendimento e Atermação | Analista Judiciário (Área Judiciária) | 1 | 1 | - | 1 | - |
| | Técnico Judiciário | - | - | - | - | - |
| TOTAIS | | 1 | 1 | - | 1 | - |

COORDENAÇÃO SECCIONAL DE JUIZADO ESPECIAL FEDERAL
ESTRUTURA DE FUNÇÕES COMISSIONADAS – RECURSOS LEI 10.772/2003

| UNIDADE ADMINISTRATIVA | FUNÇÃO | | QUANT. DE FUNÇÕES POR SEÇÃO JUDICIÁRIA | | | |
|----------------------------------|-----------------------|-------|--|------------|----------|----------|
| | | | AC, AM, AP, MT, PI, RO, RR | GO, MA, PA | BA, DF | MG |
| Seção de Atendimento e Atermação | Supervisor de Seção | FC-05 | 1 | 1 | 1 | 1 |
| | Assistente Técnico II | FC-03 | 1 | 2 | 3 | 4 |
| TOTAIS | | | 2 | 3 | 4 | 5 |

COORDENAÇÃO SECCIONAL DE JUIZADO ESPECIAL FEDERAL
RESUMO DO QUADRO DE FUNÇÕES POR SEÇÃO JUDICIÁRIA - RECURSOS LEI 10.772/2003

| SEÇÃO JUDICIÁRIA | CARGO | FUNÇÃO | | |
|------------------|--------------------------------|---------------------------|-----------------------------|-----------|
| | Analista Judiciário (Área Fim) | Supervisor de Seção FC-05 | Assistente Técnico II FC-03 | TOTAL |
| Acre | 1 | 1 | 1 | 2 |
| Amapá | - | 1 | 1 | 2 |
| Amazonas | - | 1 | 1 | 2 |
| Bahia | 1 | 1 | 3 | 4 |
| Distrito Federal | - | 1 | 3 | 4 |
| Goiás | 1 | 1 | 2 | 3 |
| Maranhão | 1 | 1 | 2 | 3 |
| Mato Grosso | 1 | 1 | 1 | 2 |
| Minas Gerais | - | 1 | 4 | 5 |
| Pará | 1 | 1 | 2 | 3 |
| Piauí | - | 1 | 1 | 2 |
| Roraima | 1 | 1 | 1 | 2 |
| Rondônia | - | 1 | 1 | 2 |
| TOTAL | 7 | 13 | 23 | 36 |

TURMA RECURSAL - SECRETARIA ÚNICA
ESTRUTURA DE CARGOS EFETIVOS - RECURSOS LEI 10.772/2003

| CARGO | QT. POR SECRETARIA | | | | | GABINETE DE JUIZ (art. 6º, § 1º) | TOTAL SECRETARIAS (*) |
|---------------------------------------|--------------------|---------------|-----------------------|----------|--------------|----------------------------------|-----------------------|
| | AC, MT | AM/RR, PI, RO | BA, DF, GO, MA, PA/AP | MG | SUBTOTAL (*) | | |
| Analista Judiciário (Área Judiciária) | 2 | 2 | 2 | 3 | 23 | 36 | 59 |
| Técnico Judiciário | 1 | 2 | 3 | 3 | 26 | 0 | 26 |
| TOTAL | 3 | 4 | 5 | 6 | 49 | 36 | 85 |

(*) 11 Secretarias para 12 Turmas Recursais e 36 juízes

TURMA RECURSAL - SECRETARIA ÚNICA
ESTRUTURA DE FUNÇÕES COMISSIONADAS - RECURSOS LEI 10.772/2003

| CARGO | | QT. POR SECRETARIA | | | | | GABINETE DE JUIZ (art. 6º, § 1º) | TOTAL SECRETARIAS (*) |
|--------------------------|-------|--------------------|---------------|-----------------------|----------|--------------|----------------------------------|-----------------------|
| | | AC, MT | AM/RR, PI, RO | BA, DF, GO, MA, PA/AP | MG | SUBTOTAL (*) | | |
| Supervisor de Secretária | FC-05 | 1 | 1 | 1 | 1 | 11 | - | 11 |
| Assistente Técnico II | FC-03 | - | - | - | - | - | 36 | 36 |
| Assistente Técnico I | FC-02 | 1 | 1 | 1 | 2 | 12 | - | 12 |
| TOTAL | | 2 | 2 | 2 | 3 | 23 | 36 | 59 |

(*) 11 Secretarias de 12 Turmas Recursais e 36 juízes

TURMA RECURSAL - SECRETARIA ÚNICA
DETALHAMENTO DOS GABINETES DE JUIZ
CARGOS EFETIVOS E FUNÇÕES COMISSIONADAS - RECURSOS LEI 10.772/2003

| | CARGO Analista Judiciário (Área Judiciária) | FUNÇÃO COMISSIONADA Assistente Técnico II FC-03 |
|-------------------------|--|---|
| QT. POR GABINETE | 1 | 1 |
| N. GABINETES | 36 | 36 |
| TOTAL | 36 | 36 |

TURMA RECURSAL - SECRETARIA ÚNICA
DETALHAMENTO DOS GABINETES DE JUIZ POR SEÇÃO JUDICIÁRIA
RECURSOS LEI 10.772/2003

| TURMA RECURSAL | QT. JUÍZES | SERVIDORES PARA GABINETES DOS JUÍZES | | | |
|------------------|------------|--------------------------------------|--------------------|--|--------------------|
| | | CARGO - Analista Judiciário | | FUNÇÃO - Assistente Técnico II – FC-03 | |
| | | QT. POR GABINETE | TOTAL DA SECCIONAL | QT. POR GABINETE | TOTAL DA SECCIONAL |
| Acre | 3 | 1 | 3 | 1 | 3 |
| Amazonas/Roraima | 3 | 1 | 3 | 1 | 3 |
| Bahia | 3 | 1 | 3 | 1 | 3 |
| Distrito Federal | 3 | 1 | 3 | 1 | 3 |
| Goiás | 3 | 1 | 3 | 1 | 3 |
| Maranhão | 3 | 1 | 3 | 1 | 3 |
| Mato Grosso | 3 | 1 | 3 | 1 | 3 |
| Minas Gerais | 6 | 1 | 6 | 1 | 6 |
| Pará/Amapá | 3 | 1 | 3 | 1 | 3 |
| Piauí | 3 | 1 | 3 | 1 | 3 |
| Rondônia | 3 | 1 | 3 | 1 | 3 |
| TOTAL | 36 | | 36 | | 36 |

TURMA RECURSAL - SECRETARIA ÚNICA
RESUMO GERAL DE CARGOS E FUNÇÕES POR SEÇÃO JUDICIÁRIA
RECURSOS LEI 10.772/2003

| SECRETARIA TURMA RECURSAL | CARGO | | FUNÇÃO | | |
|---------------------------|---------------------------------------|--------------------|----------------------------------|-------------------------------|------------------------------|
| | Analista Judiciário (Área Judiciária) | Técnico Judiciário | Supervisor de Secretaria – FC-05 | Assistente Técnico II – FC-03 | Assistente Técnico I – FC-02 |
| Acre | 5 | 1 | 1 | 3 | 1 |
| Amazonas/Roraima | 5 | 2 | 1 | 3 | 1 |
| Bahia | 5 | 3 | 1 | 3 | 1 |
| Distrito Federal | 5 | 3 | 1 | 3 | 1 |
| Goiás | 5 | 3 | 1 | 3 | 1 |
| Maranhão | 5 | 3 | 1 | 3 | 1 |
| Mato Grosso | 5 | 1 | 1 | 3 | 1 |
| Minas Gerais | 9 | 3 | 1 | 6 | 2 |
| Pará/Amapá | 5 | 3 | 1 | 3 | 1 |
| Piauí | 5 | 2 | 1 | 3 | 1 |
| Rondônia | 5 | 2 | 1 | 3 | 1 |
| SUBTOTAL | 59 | 26 | 11 | 36 | 12 |
| TOTAL | | 85 | | 59 | |

VARA DE JUIZADO ESPECIAL FEDERAL CÍVEL
ESTRUTURA DE CARGOS EFETIVOS
RECURSOS LEI 10.772/2003

| UNIDADE ADMINISTRATIVA | | CARGO | 1 VARA | 17 VARAS |
|-------------------------------------|---|---------------------------------------|------------|------------|
| Gabinete de Juiz Federal | | Analista Judiciário (Área Judiciária) | 1 | 17 |
| | | Técnico Judiciário | 1 | 17 |
| | | SUBTOTAL | 2 | 34 |
| Gabinete de Juiz Federal Substituto | | Analista Judiciário (Área Judiciária) | 1 | 17 |
| | | Técnico Judiciário | 1 | 17 |
| | | SUBTOTAL | 2 | 34 |
| Secretaria de Vara de Juizado | Seção de Informações Processuais | Analista Judiciário (Área Judiciária) | 1 | 17 |
| | | Técnico Judiciário | 3 | 51 |
| | Seção de Processamento e Procedimentos Diversos | Analista Judiciário (Área Judiciária) | 1 | 17 |
| | | Técnico Judiciário | 3 | 51 |
| | Seção de Apoio aos Julgamentos | Analista Judiciário (Área Judiciária) | 1 | 17 |
| | | Técnico Judiciário | 1 | 17 |
| | SUBTOTAL | 10 | 170 | |
| TOTAL | | | 14 | 238 |

VARA DE JUIZADO ESPECIAL FEDERAL CÍVEL
ESTRUTURA DE FUNÇÕES COMISSIONADAS
RECURSOS LEI 10.772/2003

| UNIDADE ADMINISTRATIVA | | FUNÇÃO | | 1 VARA | 17 VARAS |
|-------------------------------------|---|-------------------------------|-------|----------|------------|
| Gabinete de Juiz Federal | | Oficial de Gabinete | FC-05 | 1 | 17 |
| | | Assistente Técnico II | FC-03 | 1 | 17 |
| | SUBTOTAL | | | | 2 |
| Gabinete de Juiz Federal Substituto | | Oficial de Gabinete | FC-05 | 1 | 17 |
| | | Assistente Técnico II | FC-03 | 1 | 17 |
| | SUBTOTAL | | | | 2 |
| Secretaria de Vara de Juizado | | Diretor de Secretaria de Vara | CJ-03 | 1 | 17 |
| | Seção de Informações Processuais | Supervisor de Seção | FC-05 | 1 | 17 |
| | | Assistente Técnico I | FC-02 | 1 | 17 |
| | Seção de Processamento e Procedimentos Diversos | Supervisor de Seção | FC-05 | 1 | 17 |
| | Seção de Apoio aos Julgamentos | Supervisor de Seção | FC-05 | 1 | 17 |
| | SUBTOTAL | | | | 5 |
| TOTAL | | | | 9 | 153 |

REFORÇO PARA ÁREAS DE DISTRIBUIÇÃO, CONTADORIA E
CENTRAL DE MANDADOS DA DIRETORIA DO FORO DAS SEÇÕES JUDICIÁRIAS
ESTRUTURA DE CARGOS EFETIVOS
RECURSOS LEI 10.772/2003

| UNIDADE ADMINISTRATIVA | CARGO | QUANT. DE CARGOS POR SEÇÃO JUDICIÁRIA | | | | |
|--|---------------------------------------|---------------------------------------|----------------|----------------|----------|----------|
| | | AC, MT, RR | AM, AP, PI, RO | GO, MA, PA, DF | BA | MG |
| Seção de Classificação e Distribuição/ SECAD | Analista Judiciário (Área Judiciária) | - | - | - | - | - |
| | Técnico Judiciário | - | - | - | - | - |
| Seção de Contadoria/SECAD | Analista Judiciário (Contador) | - | - | - | - | - |
| | Técnico Judiciário | - | - | - | 3 | 2 |
| Central de Mandados/SECAD | Analista Judiciário (Área Judiciária) | - | - | - | - | - |
| TOTAL P/ SJ | | - | - | - | 3 | 2 |
| TOTAL | | 5 | | | | |

REFORÇO PARA ÁREAS DE DISTRIBUIÇÃO, CONTADORIA E
CENTRAL DE MANDADOS DA DIRETORIA DO FORO DAS SEÇÕES JUDICIÁRIAS
ESTRUTURA DE FUNÇÕES COMISSIONADAS
RECURSOS LEI 10.772/2003

| SEÇÃO JUDICIÁRIA | FUNÇÃO | Seção de Classificação e Distribuição/ SECAD | Seção de Contadoria/ SECAD | Central de Mandados/ SECAD | SUBTOTAL P/ SJ | TOTAL |
|--------------------|--------------------------------|--|----------------------------|----------------------------|----------------|-----------|
| AC, MT, RR | Assistente Técnico II - FC-03 | 1 | 1 | - | 2 | 6 |
| | Executante de Mandados - FC-05 | - | - | 1 | 1 | 3 |
| AM, AP, PI, RO | Assistente Técnico II - FC-03 | 1 | 1 | - | 2 | 8 |
| | Executante de Mandados - FC-05 | - | - | 1 | 1 | 4 |
| GO, MA, PA, DF | Assistente Técnico II - FC-03 | 1 | 1 | - | 2 | 8 |
| | Executante de Mandados - FC-05 | - | - | 2 | 2 | 8 |
| BA | Assistente Técnico II - FC-03 | 1 | 1 | - | 2 | 2 |
| | Executante de Mandados - FC-05 | - | - | (*) | - | - |
| MG | Assistente Técnico II - FC-03 | 2 | 2 | - | 4 | 4 |
| | Executante de Mandados - FC-05 | - | - | (*) | - | - |
| TOTAL GERAL | | | | | | 43 |

**REFORÇO PARA ÁREAS DE DISTRIBUIÇÃO, CONTADORIA E
CENTRAL DE MANDADOS DA DIRETORIA DO FORO DAS SEÇÕES JUDICIÁRIAS
RESUMO DOS QUADROS DE CARGOS E DE FUNÇÕES
RECURSOS LEI 10.772/2003**

| SEÇÃO JUDICIÁRIA | CARGO | FUNÇÃO | | |
|------------------|--------------------|-----------------------------|------------------------------|-----------|
| | Técnico Judiciário | Assistente Técnico II FC-03 | Executante de Mandados FC-05 | TOTAL |
| Acre | - | 2 | 1 | 3 |
| Amapá | - | 2 | 1 | 3 |
| Amazonas | - | 2 | 1 | 3 |
| Bahia | 3 | 2 | - | 2 |
| Distrito Federal | - | 2 | 2 | 4 |
| Goiás | - | 2 | 2 | 4 |
| Maranhão | - | 2 | 2 | 4 |
| Mato Grosso | - | 2 | 1 | 3 |
| Minas Gerais | 2 | 4 | - | 4 |
| Pará | - | 2 | 2 | 4 |
| Piauí | - | 2 | 1 | 3 |
| Roraima | - | 2 | 1 | 3 |
| Rondônia | - | 2 | 1 | 3 |
| TOTAL | 5 | 28 | 15 | 43 |

RESUMO GERAL DE DISTRIBUIÇÃO DOS CARGOS EFETIVOS CRIADOS PELA LEI 10.772/2003

| CARGO | COORDENAÇÃO JUIZADOS | VARA | | | | TURMA RECURSAL(1) | | REFORÇO ÁREA ADM. (2) | TOTAL |
|---------------------------------------|----------------------|-------------------|-------------------------|------------------|------------|-------------------|------------------|-----------------------|------------|
| | | GAB. JUIZ FEDERAL | GAB. JUIZ FEDERAL SUBS. | REFORÇO GABINETE | SECRETARIA | GAB. JUIZ | SECRETARIA ÚNICA | | |
| Analista Judiciário (Área Judiciária) | 7 | 17 | 17 | - | 51 | 36 | 23 | - | 151 |
| Analista Judiciário (Contador) | - | 0 | 0 | - | 0 | 0 | 0 | - | - |
| Técnico Judiciário | - | 17 | 17 | - | 119 | 0 | 26 | 5 | 184 |
| TOTAL | 7 | 34 | 34 | - | 170 | 36 | 49 | 5 | 335 |

- (1) 11 Secretarias de 12 Turmas Recursais com 36 juízes
(2) Distribuição, Contadoria e Central de Mandados de 13 Seccionais

**RESUMO GERAL DE DISTRIBUIÇÃO DOS CARGOS EM COMISSÃO JUDICIÁRIOS E
FUNÇÕES COMISSONADAS CRIADOS PELA LEI 10.772/2003**

| CJ/FC | COORDENAÇÃO JUIZADOS | VARAS (17) | | | TURMAS RECURSAIS (12) | | ÁREA ADM. REFORÇO | TOTAL |
|-------------------------------|----------------------|-------------------|-------------------------|------------|-----------------------|------------------|-------------------|------------|
| | | GAB. JUIZ FEDERAL | GAB. JUIZ FEDERAL SUBS. | SECRETARIA | GAB. JUIZ | SECRETARIA ÚNICA | | |
| Diretor de Secretaria de Vara | CJ-03 | - | - | - | 17 | - | - | 17 |
| Supervisor de Secretaria | FC-05 | - | - | - | - | - | 11 | 11 |
| Supervisor de Seção | FC-05 | 13 | - | - | 51 | - | - | 64 |
| Oficial de Gabinete | FC-05 | - | 17 | 17 | - | - | - | 34 |
| Executante de Mandados | FC-05 | - | - | - | - | - | 15 | 15 |
| Assistente Técnico II | FC-03 | 23 | 17 | 17 | - | 36 | 28 | 121 |
| Assistente Técnico I | FC-02 | - | - | - | 17 | - | 12 | 29 |
| TOTAL | | 36 | 34 | 34 | 85 | 36 | 23 | 291 |

ANEXO III – RESOLUÇÃO N. 600-018/2003

(Art. 6º)

CARGOS A SEREM PREENCHIDOS PELOS SERVIDORES ATUALMENTE DESIGNADOS PARA OS JUIZADOS NAS SEÇÕES JUDICIÁRIAS

COORDENAÇÃO SECCIONAL DE JUIZADO ESPECIAL FEDERAL
ESTRUTURA DE CARGOS EFETIVOS A SEREM PREENCHIDOS PELOS SERVIDORES
ATUALMENTE DESIGNADOS

| UNIDADE ADMINISTRATIVA | CARGO | QUANT. DE CARGOS POR SEÇÃO JUDICIÁRIA | | | | |
|----------------------------------|---------------------------------------|---------------------------------------|----------------|------------|----------|-----------|
| | | AC, MT, RR | AM, AP, PI, RO | GO, MA, PA | BA, DF | MG |
| Seção de Atendimento e Atermação | Analista Judiciário (Área Judiciária) | 1 | 2 | 3 | 4 | 6 |
| | Técnico Judiciário | 2 | 2 | 3 | 4 | 4 |
| TOTAIS | | 3 | 4 | 6 | 8 | 10 |

COORDENAÇÃO SECCIONAL DE JUIZADO ESPECIAL FEDERAL
RESUMO GERAL POR SEÇÃO JUDICIÁRIA DA ESTRUTURA DE CARGOS EFETIVOS A SEREM PREENCHIDOS PELOS SERVIDORES ATUALMENTE DESIGNADOS

| SEÇÃO JUDICIÁRIA | CARGO | | |
|------------------|---------------------|--------------------|-----------|
| | Analista Judiciário | Técnico Judiciário | TOTAL |
| Acre | 1 | 2 | 3 |
| Amapá | 2 | 2 | 4 |
| Amazonas | 2 | 2 | 4 |
| Bahia | 4 | 4 | 8 |
| Distrito Federal | 4 | 4 | 8 |
| Goiás | 3 | 3 | 6 |
| Maranhão | 3 | 3 | 6 |
| Mato Grosso | 1 | 2 | 3 |
| Minas Gerais | 6 | 4 | 10 |
| Pará | 3 | 3 | 6 |
| Piauí | 2 | 2 | 4 |
| Rondônia | 2 | 2 | 4 |
| Roraima | 1 | 2 | 3 |
| TOTAL | 34 | 35 | 69 |

REFORÇO DAS SECRETARIAS DE VARA

(Art. 6º, § 2º)

| SEÇÃO JUDICIÁRIA | JUIZES EM AUXÍLIO NAS VARAS DE JUIZADO (1) | REFORÇO SECRETARIA DA VARA (2) |
|------------------|--|--------------------------------|
| Acre | - | - |
| Amapá | - | - |
| Amazonas | 1 | 2 |
| Bahia | 1 | 2 |
| Distrito Federal | 1 | 2 |
| Goiás | 4 | 8 |
| Maranhão | 1 | 2 |
| Mato Grosso | - | - |
| Minas Gerais | 1 | 2 |
| Pará | 1 | 2 |
| Piauí | - | - |
| Rondônia | - | - |
| Roraima | - | - |
| TOTAL | 10 | 20 |

Fonte: Coordenação dos Juizados Especiais Federais – situação novembro/2003

(1) Juízes que permanecerão em auxílio nas Varas de Juizado, além dos titulares e dos substitutos que as compõem – reforço de 2 servidores nas **Secretarias** das Varas

(2) Além dos dois servidores que formam os gabinetes dos juízes.